



PERÚ

Ministerio de Desarrollo
e Inclusión Social



BICENTENARIO
PERÚ 2021

PROGRAMA JUNTOS UT LIMA

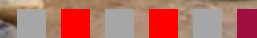

Programa Juntos

Artículo 1.- Naturaleza del Programa Nacional de Apoyo Directo a los más Pobres – Programa JUNTOS

El Programa Nacional de Apoyo Directo a los Más Pobres – JUNTOS, adscrito al Ministerio de Desarrollo e Inclusión Social, tiene por finalidad que las gestantes, niñas, niños, adolescentes y jóvenes hasta los 19 años de edad accedan informados a los servicios de salud y educación, por lo que orienta su accionar a romper la transferencia intergeneracional de la pobreza, mediante incentivos económicos, previo cumplimiento de sus corresponsabilidades.

SEGÚN MOPE



Juntos cuenta con un nuevo **Modelo Conceptual** basado en evidencias

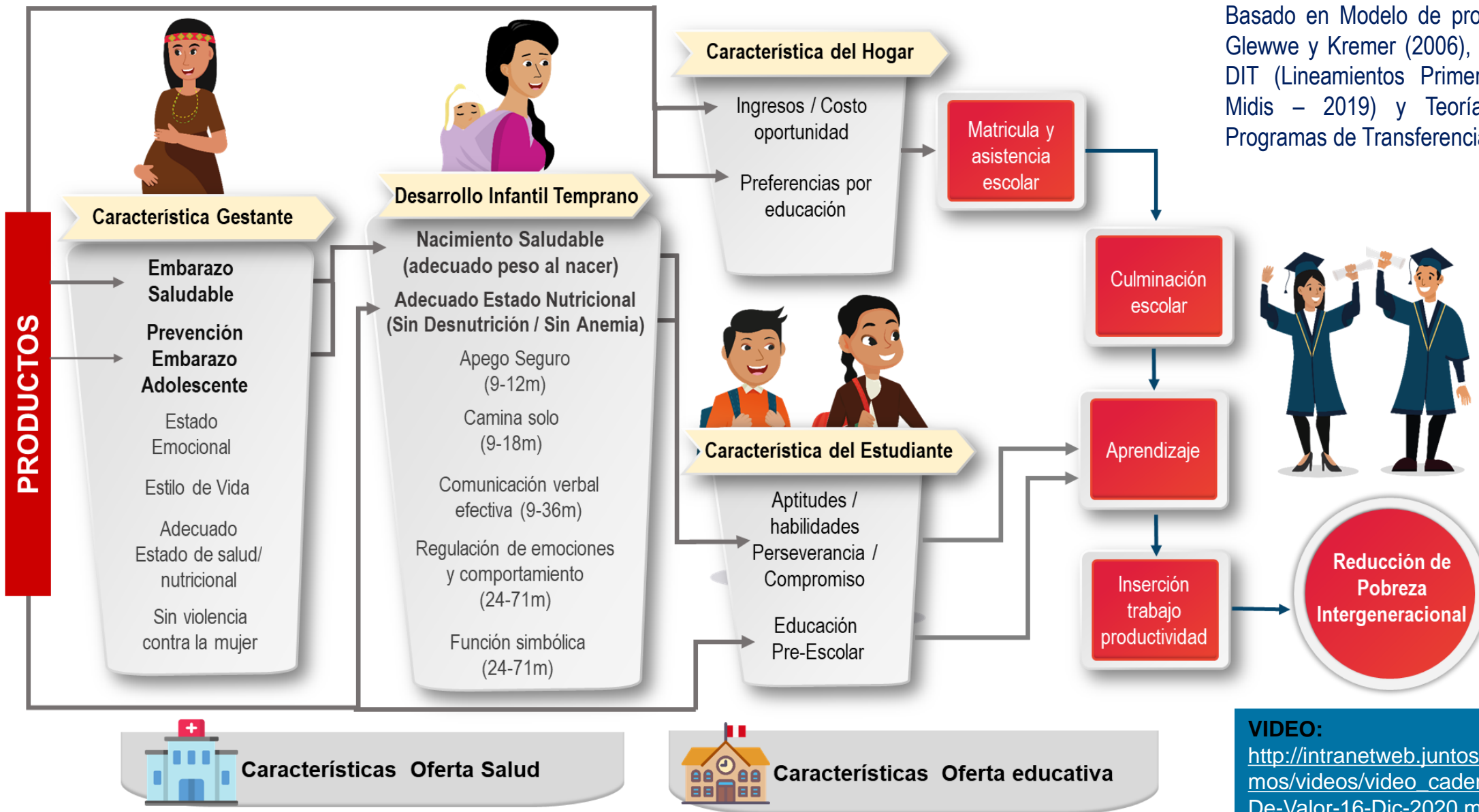

Basado en Modelo de proceso educativo de Glewwe y Kremer (2006), Modelo conceptual DIT (Lineamientos Primero en la Infancia, Midis – 2019) y Teoría de Cambio de Programas de Transferencias Condicionadas.



VIDEO:
http://intranetweb.juntos.gob.pe/juntospode/mos/videos/video_cadena_valor/Cadena-De-Valor-16-Dic-2020.mp4

Dic. 2022:

Ámbito geográfico

• Departamentos	: 24 (de 24)
• Provincia	: 196 (de 196*)
• Distrito	: 1,859 (de 1,890)
	: 43,307 (de
• Centros Poblados (CCPP)	94,922)
• CCPP con CIAP	: 3,088 (de 4,049)

Establecimientos

• Salud	: 8,276 EESS
• Educación	: 69,950 IIEE

Atención (Bim VI-2022)

• Hogares afiliados	: 722,565
• Hogares abonados	: 669,035
• % hogares que cumplen VCC	: 95.1%
• Miembros Objetivo	: 1,540,599
Gestantes	: 42,770
Menores de 3 años	: 208,728
De 3 años a 18 años	: 1,289,101

* Incluye la Provincia Constitucional del Callao.

Cobertura Geográfica

- No Juntos
- Cobertura al Bim. VI 2021
- Incremento cobertura al Bim. VI 2022



Cobertura

- **53%** hogares pobres extremos
- **63%** hogares son rurales

NOTA

- Pobres extremos según Clasificación Socioeconómica del PGH.
- Centros Poblados según PHA que considera el marco del Censo INEI 2017

100 distritos adicionales en 2022 priorizando la **primera**



PERÚ

Ministerio de Desarrollo e Inclusión Social



RESUMEN DE MO EN EDUCACION – UGEL 03



BICENTENARIO DEL PERÚ 2021 - 2024

LIMA	II.EE	INFORM. SIAGIE		TOTAL MO	AVANCE
		SI	NO		%
LA VICTORIA	53	53	293	346	18
BREÑA	20	6	53	59	11
JESÚS MARÍA	9	6	30	36	20
LIMA	107	133	395	528	34
LINCE	9	6	28	34	21
MAGDALENA DEL MAR	9	5	13	18	38
PUEBLO LIBRE	12	9	47	56	19
SAN ISIDRO	2	0	8	8	0
SAN MIGUEL	14	7	30	37	23
Total general	322	225	897	1122	20

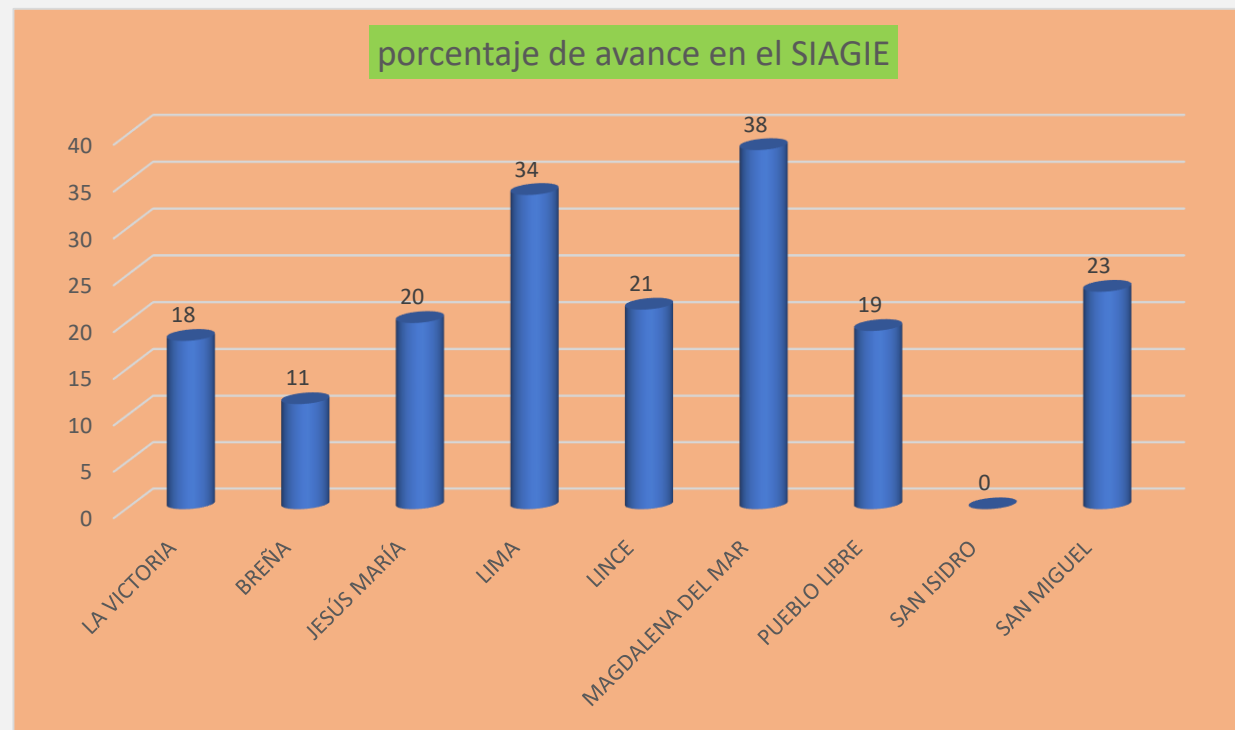



CONVENIO MINEDU

CONVENIO N° 00034-2022-MINEDU

CONVENIO DE COLABORACIÓN INTERINSTITUCIONAL ENTRE EL MINISTERIO DE EDUCACIÓN Y EL PROGRAMA NACIONAL DE APOYO DIRECTO A LOS MÁS POBRES "JUNTOS"

Conste por el presente documento, el Convenio de Colaboración Interinstitucional (en adelante el **CONVENIO**) que celebran de una parte, **EL MINISTERIO DE EDUCACIÓN**, a quien en adelante se le denominará **EL MINEDU**, con RUC N° 20131370998, con domicilio en Calle Del Comercio N° 193, distrito de San Borja, provincia y departamento de Lima, debidamente representado por el Viceministro de Gestión Pedagógica, señor WALTER ALBERTO HERNANDEZ ALCANTARA, identificado con DNI N° 10174154, designado mediante Resolución Suprema N° 004-2022-MINEDU y con facultades para suscribir convenios otorgadas a través de la Resolución Ministerial N° 008-2022-MINEDU; y, de la otra parte, **EL PROGRAMA NACIONAL DE APOYO DIRECTO A LOS MÁS POBRES "JUNTOS"**, a quien en adelante se le denominará **EL PROGRAMA JUNTOS**, con RUC N° 20511268401, con domicilio en Calle Schell N° 310, cuarto piso, distrito de Miraflores, provincia y departamento de Lima, debidamente representado por la Directora Ejecutiva, señora JESSICA CECILIA NIÑO DE GUZMAN ESAINE, identificada con DNI N° 26680696, designada mediante Resolución Ministerial N° 68-2020-MIDIS, en los términos y condiciones siguientes:

CLÁUSULA CUARTA: COMPROMISOS DE LAS PARTES

- c) Compartir con **EL PROGRAMA JUNTOS**, materiales educativos de capacitación, difusión y comunicación desarrollados por **EL MINEDU** para el cumplimiento del objeto del presente **CONVENIO**.
- d) Promover el registro oportuno de la matrícula, asistencia escolar y culminación de la educación básica, en el SIAGIE.

AVANCE EN EL REGISTRO DEL SIAGIE POR II.EE.

II.EE. AFILIADAS A JUNTOS	SIAGIEN O	SIAGIE SI
LIMA	897	225
020 MADRE TERESA DE CALCUTA	2	2
055	9	3
093 MANUELA FELICIA GOMEZ	1	8
10 SOLIDARIDAD	1	0
104 VIRGEN DE LA PUERTA	3	0
109 SAN JOSE	1	0
1105 LA SAGRADA FAMILIA	17	0
1107 JAVIER PRADO	6	5
1110 REPUBLICA DE PANAMA	10	0
1111 JOSE ANTONIO ENCINAS	4	0
1112 VICTOR ANDRES BELAUNDE	12	1
1117 ANDRES AVELINO ARAMBURU	1	0
1119 NUESTRA SEÑORA DEL ROSARIO DE FATIMA	15	1
1120 PEDRO ADOLFO LABARTHE EFFIO	63	4
1123 SAGRADO CORAZON DE JESUS	12	1
1124 JOSE MARTI	21	0
1127 LINCOLN		4
1129 CORAZON DE JESUS	11	1
1131 ROMULO ADRIAN CORDOVA HUAMAN	9	0
1201 PAUL HARRIS	2	4

II.EE. AFILIADAS A JUNTOS	SIAGIE NO	SIAGIESI
LIMA	897	225
122 EL EDEN	1	3
123 PAUL HARRIS	3	0
501 MONSEÑOR DAMASO LEBERGERE	9	4
56 NUESTRA SEÑORA MARIA AUXILIADORA	3	0
ANGELICA PALMA ROMAN	3	0
CEBA - 1110 REPUBLICA DE PANAMA	2	0
CEBA - 1112 VICTOR ANDRES BELAUNDE	3	0
CEBA - 1120 PEDRO ADOLFO LABARTHE EFFIO	5	0
CEBA - ISABEL LA CATOLICA	1	0
CEBA - TUPAC AMARU	1	0
CESAR A. VALLEJO	25	0
CRISTO MORADO	1	0
DEPORTIVO EXPERIMENTAL JULIA SANCHEZ DEZA	2	0
GOTITAS DE AMOR	3	0
HERMASIA PAGET	1	2
HUELLITAS DEL SABER II	1	0
HUELLITAS DEL SABER VI	1	0
ISABEL LA CATOLICA	5	7
MONSEÑOR MARCOS LIBARDONI	1	0
NUESTRA SEÑORA DEL ROSARIO DE YAUCA		1
REGINA DECOR CARMELI	1	0
REYNA SOFIA	1	0
ROSA DOMINGA PEREZ LIENDO	1	0
SAN ANDRES	1	0
SAN JOSE	1	0
SAN JOSE MARELLO	3	0
SAN JOSE OBRERO	2	0
SANTA BERNARDITA	1	1
SANTA MARIA GORETTI	1	1
SANTA ROSA I	1	0
SEÑOR DE GUALAMITA	1	0
SEÑOR DE LUREN	2	0
TUPAC AMARU	6	0

AVANCE EN EL REGISTRO DEL SIAGIE POR II.EE.

II.EE. AFILIADOS A JUNTOS	TOTAL NIÑOS	NO	SI
BREÑA	59	53	6
0002 HERMANO ANSELMO MARIA	5	5	0
0004 MARIANO MELGAR	3	2	1
0005 ROSA DE SANTA MARIA	21	21	0
03 INMACULADA CONCEPCION	1		1
075 SANTA MARIA DE GUADALUPE	1	1	0
1003 REPUBLICA DE COLOMBIA	1	1	0
1005 JORGE CHAVEZ DARTNELL	2	2	0
1006 MARISCAL ANDRES AVELINO CACERES	1		1
1008 VIRGEN DE LOURDES	2	1	1
1014 REP. ORIENTAL DEL URUGUAY	3	3	0
1017 SEÑOR DE LOS MILAGROS	1	1	0
ALBERT EINSTEIN	1	1	0
ALFONSO UGARTE	1	1	0
CEBA - 0005 ROSA DE SANTA MARIA	1	1	0
CEBA - PRONOEPSA	1	1	0
JESUS EL BUEN PASTOR	1	1	0
LOS SANTOS APOSTOLES	1	1	0
MARIANO MELGAR	9	9	0
MICAELA BASTIDAS	1	1	0
TRILCE DE BREÑA	2		2

II.EE. AFILIADOS A JUNTOS	TOTAL NIÑOS	NO	SI
JESÚS MARÍA	36	30	6
098 NIÑOS DE SAN JUDAS TADEO	1	1	0
1098 CAP FAP JOSE ABELARDO QUIÑONES	1		1
127 TERESA GONZALES DE FANNING	1	1	0
CEBA - TERESA GONZALES DE FANNING	3	3	0
DIEGO FERRE	3	1	2
GABRIELA MISTRAL	1		1
PAMER	1	1	0
SACO OLIVEROS DE JESUS MARIA	2		2
TERESA GONZALES DE FANNING	23	23	0

AVANCE EN EL REGISTRO DEL SIAGIE POR II.EE.

II.EE. AFILIADOS A JUNTOS	TOTAL NIÑOS	NO	SI
LINCE	34	28	6
1057 JOSE BAQUIJANO Y CARRILLO	8	6	2
1059 MARIA INMACULADA	3		3
1070 MELITON CARVAJAL	9	9	0
BHONNER	1	1	0
CEBA - 1070 MELITON CARVAJAL	1	1	0
DIVINA TRINIDAD	1	1	0
MICAELA BASTIDAS DE CONDORCANQUI	1	1	0
REPUBLICA DE CHILE	9	9	0
SOR INES	1		1

II.EE. AFILIADOS A JUNTOS	TOTAL NIÑOS	NO	SI
MAGDALENA DEL MAR	18	13	5
012 REPUBLICA DOMINICANA	1	1	0
072 SAN MARTIN DE PORRES	4	1	3
106 JUAN RAGGIO CHICHIZOLA	1	1	0
1088 FRANCISCO BOLOGNESI	2	2	0
1090 CRNL FAP MARCO ANTONIO SCHENONE OLIVA	1		1
1094 JACARANDA	2	2	0
1214 SEÑOR DE LOS MILAGROS	2	1	1
CEBA - MIGUEL GRAU	2	2	0
MIGUEL GRAU	3	3	0

AVANCE EN EL REGISTRO DEL SIAGIE POR II.EE.

II.EE. AFILIADOS A JUNTOS	TOTAL NIÑOS	NO	SI
PUEBLO LIBRE	56	47	9
0011 MADRE LORETO GABARRE	7	5	2
0013 BERNARDO O'HIGGINS	7	6	1
0014 ANDRES BELLO	2		2
1073 HERMANN BUSE DE LA GUERRA	3	2	1
1076 RABINDRANATH TAGORE	2	2	0
1103 ELVIRA GARCIA Y GARCIA	15	15	0
12 AUGUSTO PEREZ ARANIBAR	2		2
59 ANDRES BELLO	7	7	0
CEBA - 1103 ELVIRA GARCIA Y GARCIA	3	3	0
CEBA - MENTOR	6	6	0
JORGE POLAR	1		1
LOS QUERUBINES	1	1	0

II.EE. AFILIADOS A JUNTOS	TOTAL NIÑOS	N	O	SI
SAN ISIDRO	8	8	0	0
1071 ALFONSO UGARTE	3	3	0	0
CEBA - 1071 ALFONSO UGARTE	5	5	0	0

AVANCE EN EL REGISTRO DEL SIAGIE POR II.EE.

II.EE. AFILIADOS A JUNTOS	TOTAL NIÑOS	NO	SI
SAN MIGUEL	37	30	7
0003 NUESTRA SEÑORA DEL CARMEN	5	5	0
0094 SANTA MARIA DE MARANGA	2	2	0
096 EMILIA BARCIA BONIFFATTI	3	3	0
1086 JESUS REDENTOR	7	5	2
1087 GRAL ROQUE SAENZ PEÑA	5	4	1
16 ALMIRANTE MIGUEL GRAU	1	1	0
172 JOSE LUIS BUSTAMANTE Y RIVERO	3	3	0
BARTOLOME HERRERA	5	4	1
CRISTO DE LA PAZ	1		1
INMACULADO CORAZON DE MARIA	1	1	0
JARDIN DE LA INFANCIA N 1 DE LIMA	1		1
LICEO NAVAL CONTRALMIRANTE MONTERO	1		1
MI JARDIN	1	1	0
SANTO DOMINGO EL APOSTOL	1	1	0



PERÚ

Ministerio de Desarrollo e Inclusión Social



BICENTENARIO DEL PERÚ 2021 - 2024

Matriculado en 2022, pero no en 2023

DISTRITO_RES	TIPO_DOC_MO	DNI_MO	FN_MO	Edad para el 30/09/2023	NOMBRE_MO	PATERNO_MO	MATERNOMO_MO	TIPO MO	CÓDIGO MODULAR (ultima matricula)	NOMBRE DE LA II.EE.	DIRECCION DE LA IIEE	DEPA_IIEE	PROV_IIEE	DIST_IIEE	NOMBRE DE LA DRE	CÓDIGO DE LA UGEL	NOMBRE DE LA UGEL	NIVEL EDUCATIVO	CÓDIGO DEL NIVEL EDUCATIVO	ÚLTIMO GRADO MATRICULADO	TIPO DE EDUCACIÓN BÁSICA (EBR O EBE)
LIMA	DNI-CUI	60825920	3/07/2006	17	CARLOS ENRIQUE	CARRERA	PEÑA	Adolescente	1048990	1154 NUESTRA SEÑORA DEL CARMEN	JIRON ELVIRA GARCIA Y GARCIA S/N	LIMA	LIMA	LIMA	DRE LIMA METROPOLITANA	150104	UGEL 03 BREÑA	Secundaria	14	QUINTO	EBR - SECUNDARIA

Año: 2023

Mes: Agosto

Unidad Territorial: LIMA

Provincia_IIEE: LIMA

Distrito_IIEE: Todas

UGEL: UGEL 03 BREÑA

Institución Educativa: Todas

Nivel Educativo: Todas

MO TAS: Todas

Resultados

18,0 %
% IIEE con 100% de Interoperabilidad

58
IIEE con 100% de Interoperabilidad

322
TOTAL IIEE

Nivel	TOTAL IIEE	Indicador3
Secundaria	101	16,8 %
Primaria	114	18,4 %
Inicial	83	22,9 %
EBE	4	25,0 %
EBA	20	0,0 %
Total	322	18,0 %

INDICADOR N° 003

Porcentaje de Instituciones Educativas con el 100% de interoperabilidad a través del SIAGIE/MINEDU

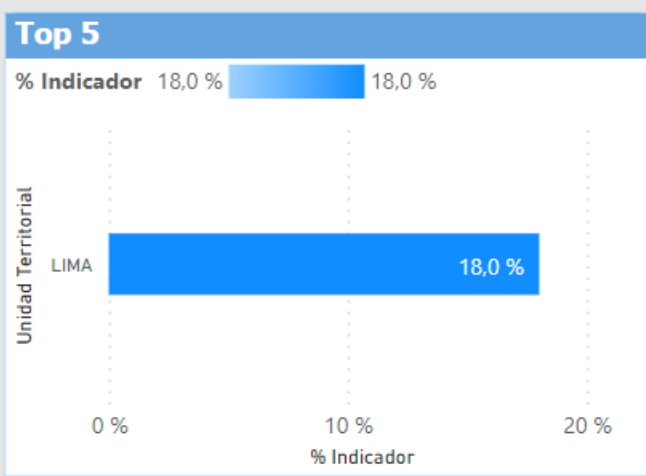

Porcentaje de IIEE con 100% de Interoperabilidad

Unidad Territorial	TOTAL IIEE	IIEE con 100% de Interoperabilidad	% Indicador
LIMA	322	58	18,0 %
Total	322	58	18,0 %

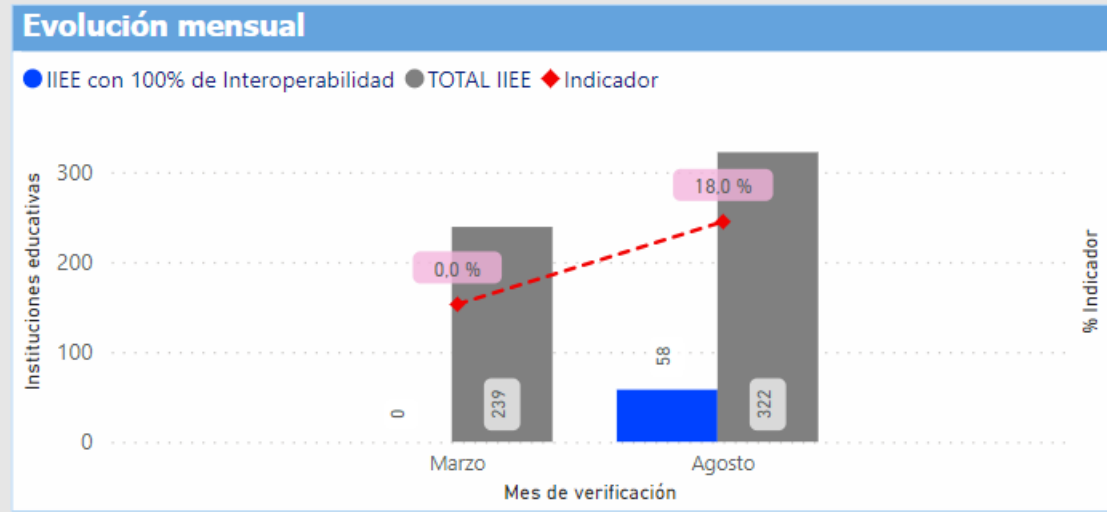

Acompañamiento al hogar con gestión territorial

Gestión intersectorial

Coordinación



Organización de servicios



Intercambio de información



Seguimiento nominal

DIST_EESS	EESS_MO	IDHOGAR	NOMBRES	PATERNO	MATERNO	NOMBRE DEL MO	ID_MO	TIPO DE DNI	DNI	Mes	Nro CELULAR	cumple VCC	VACINA ROTAVIRUS	VACINA NEUMOCOCCO	SUPLEMEN TO DE HIERRO	
NUOVOCCORP.S.	NUOVOCCOR	4556290	BEATRIZ	XXXXXXXXXX	XXXXXXXXXX	XXXXXXXXXX	8379901	DNI	XXXXXXXXXX	1	11 967320209	1	0	1	0	1
PAUCARA	LIBERTADORES DE	4318735	LUZ GLORIA	XXXXXXXXXX	XXXXXXXXXX	XXXXXXXXXX	10053013	DNI	XXXXXXXXXX	1	9 982126711	0	1	0	0	0

Seguimiento Nominal

Instancia de Articulación Territorial



Sectorización

Fecha	Edad	Estado
15/06/20	4 meses	●
hierro	22/10/2020	●
Vac_Neumococo	22/10/2020	●
Vac_Rotavirus	22/08/2020	●



Acompañamiento



PERÚ

Ministerio de Desarrollo e Inclusión Social



TRABAJO DE CAMPO



BICENTENARIO PERÚ 2021



Mantenimiento de padrón, sensibilización en la captación temprana, reunión con la IAL en las provincia de Yauyos y Huarochirí



COORDINACIÓN EESS NANAY IQUITOS



COORDINACIÓN EESS AYACUCHO



AFA AMAZONAS BAGUA



Campaña RENIEC CP CHIÑAMA-LAMBAYQUE



AFA AREQUIPA



SEGUIMIENTO NOMINAL EESS INCLAN-TACNA



Proceso de la VCC II Hogares TPI, CS Alca-AREQUIPA; asimismo, se realiza la supervisión del



PERÚ

Ministerio de Desarrollo e Inclusión Social



TRABAJO DE CAMPO



UT HUANUCO: Campaña de trámite de Acta de Nacimiento-registro en línea, en coordinación con RENIEC e IAL. Distrito de Churubamba



Se concluyó tarjetización e inclusión financiera, DIT REGULAR a 569 usuarias en el distrito de Desaguadero - Puno.



Desarrollo sesión IAL Churcampa-Huancavelica



Captación temprana a gestantes para cumplimiento del paquete integrado. Cajamarca



Visitas Domiciliarias realizadas por los gestores para sensibilizar a las madres el cumplimiento del paquete integrado



UT Puno continuando con seguimiento nominal en plena coordinación con DIRESA



Elizabeth Quispe, usuaria de Juntos, del distrito de Caracoto-Puno, se comprometió a cuidar la salud de sus gemelos, procurando que reciban el paquete integral de salud, que incluye vacunas y suplementación de hierro.

MIDIS 8 de junio a las 15:15 · ✨
#Apurímac | En el distrito de San Antonio de Cacchi, provincia de Andahuaylas; Melania Paucar del 1er año de secundaria, continúa el año educativo de manera virtual, con el apoyo de sus padres. Boletín informativo bit.ly/3uQh1q



AVANCES



□
Se eliminó la focalización geográfica del Programa y se establecieron nuevos criterios de elegibilidad (DS 002-2021-MIDIS). En junio se afiliarán nuevos hogares, según criterios de priorización aprobados con R.M. 062-2021-MIDIS.

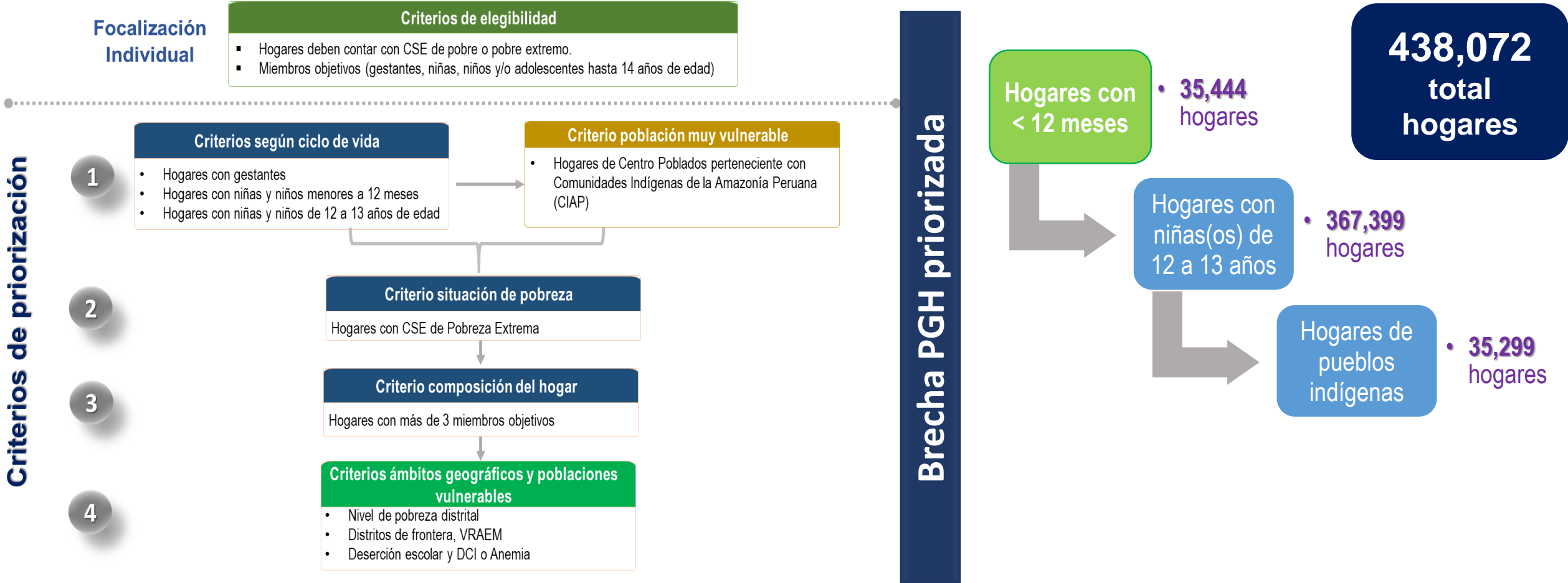

¿Quieres afiliarte al programa Juntos?



Puedes hacerlo si tu hogar cumple con los siguientes requisitos:

- ✓ Contar con **clasificación socioeconómica (CSE) pobre o pobre extremo vigente**, de acuerdo al Sistema de Focalización de Hogares (Sisfoh).
- ✓ Contar con una gestante o hija o hijo menor de 14 años. **Se priorizarán los hogares con gestantes y recién nacidos hasta los 29 días de vida.**
- ✓ La o el titular del hogar debe contar con DNI azul o electrónico.
- ✓ Todas tus hijas e hijos deben contar con DNI, con excepción de los menores de 3 meses, quienes deben contar con certificado de nacido vivo en línea o el Código Único de Identificación (CUI).
- ✓ Recuerda tener identificado el nombre del establecimiento de salud e institución educativa donde tus hijas e hijos cumplirán su compromiso.
- ✓ Aceptar el acuerdo de compromisos (firmado o grabado).

Para mayor información, puedes llamar a la **línea gratuita del programa Juntos: 1880** o comunicarte con un gestor local del distrito:

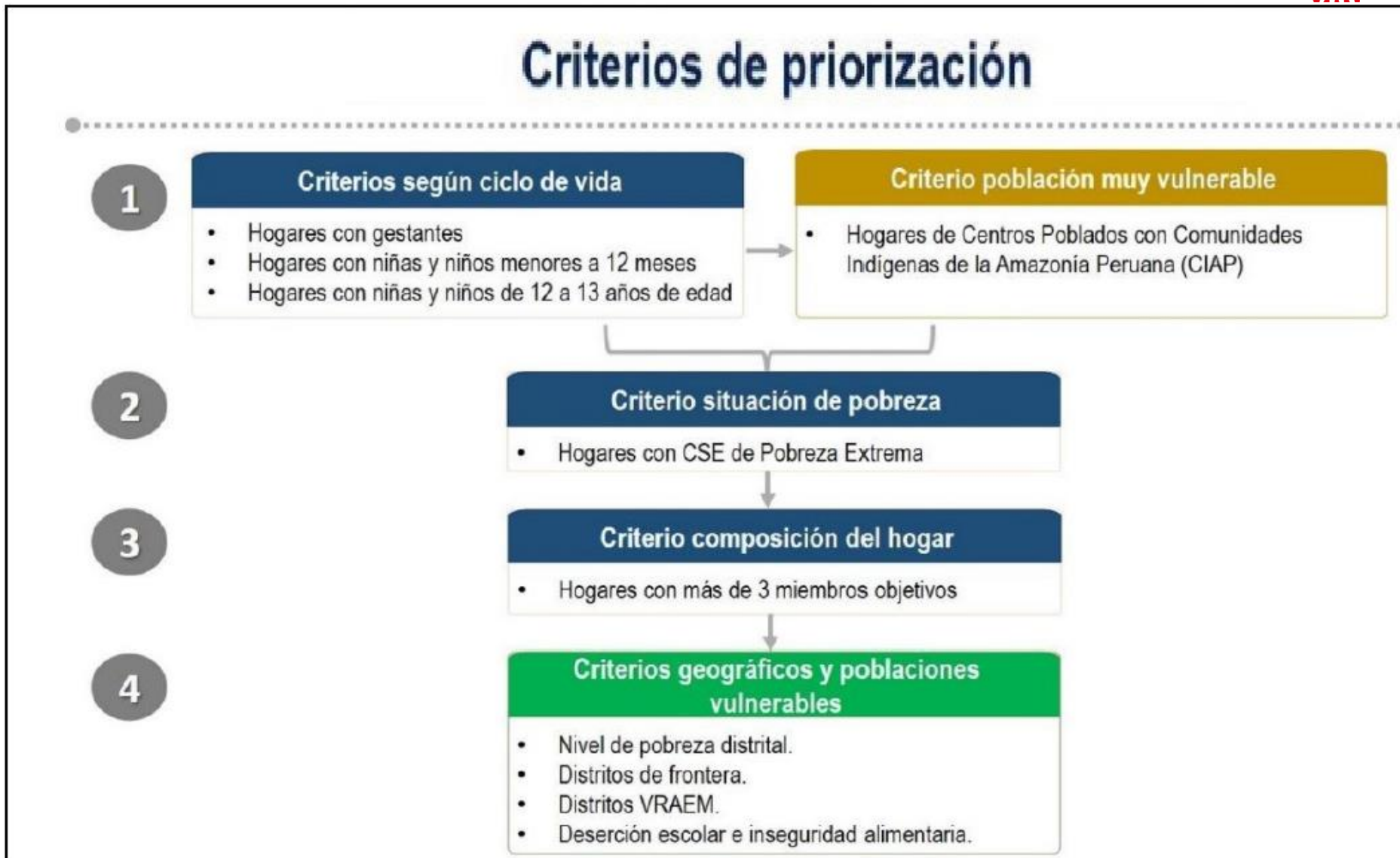



PERÚ

Ministerio de Desarrollo
e Inclusión Social



BICENTENARIO
PERÚ 2021

gracias

LIC. DEISY ROJAS CTZ – 935172176

Correo : externo.drojas@juntos.gob.pe

ING.ANGEL PAIMA CTT- 981834256

Correo: apaima@juntos.gob.pe



CANALES DE ATENCIÓN



Línea gratuita 1880



servicioalusuario@juntos.gob.pe



981 833 039



Calle Las Dalias 262 - Chaclacayo.
(Ref. Paradero Los Cedros)



Horario de atención

Lunes a Viernes 8:30 a.m. a 5:00 p.m.